INFORMATIK UND MEDIENBILDUNG · KLASSE 5

Der Internetbrowser

Mein Fenster ins Internet

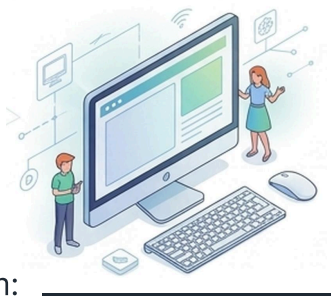

Name: _____ Datum: _____

1 Mit einem **Browser** öffnest du Internetseiten. Diese Browser gibt es oft. Kreuze an, welche du kennst.

Chrome von Google	**Edge** von Microsoft	**Firefox** von Mozilla	**Safari** von Apple
☐ Den kenne ich	☐ Den kenne ich	☐ Den kenne ich	☐ Den kenne ich

Merke: Der **Browser** ist das Programm. **Google** ist eine **Suchmaschine** – die öffnest du im Browser.

2 So ist ein **Browser** aufgebaut. Alle Browser sehen ähnlich aus.

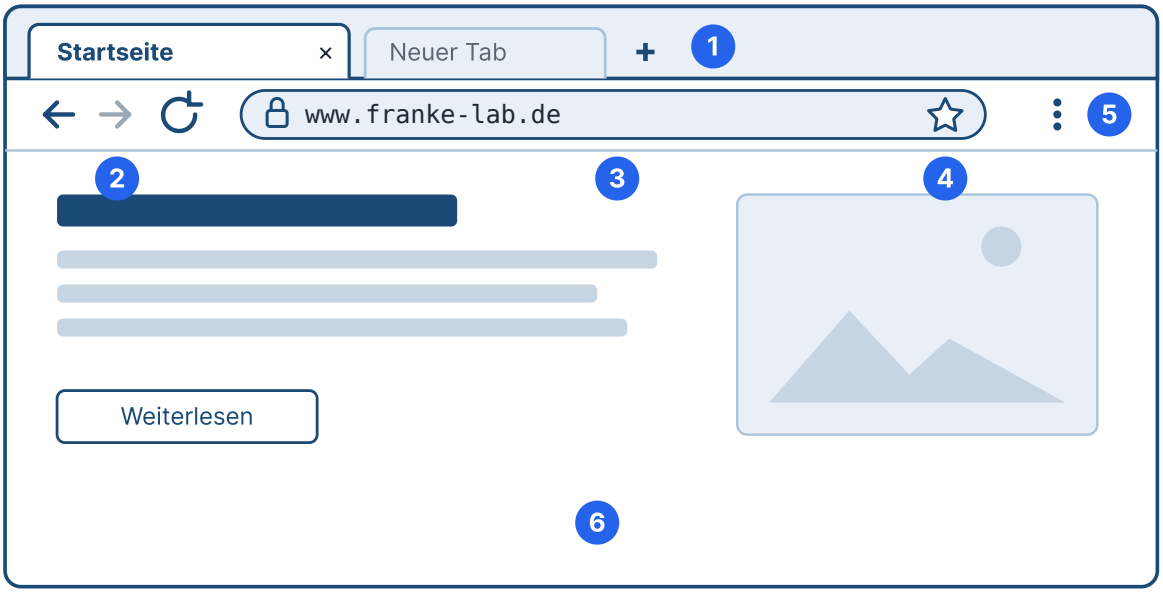

1. **Tabs:** Mehrere Seiten gleichzeitig offen. Mit **+** öffnest du einen neuen Tab.
2. **Zurück, Vor, Neu laden:** zur letzten Seite und wieder zurück.
3. **Adressleiste:** Hier tippst du die Internetadresse ein.
4. **Lesezeichen:** Mit dem Stern merkst du dir eine Seite.
5. **Menü:** Einstellungen, Drucken und mehr.
6. **Inhalt:** Hier siehst du die Internetseite.

Eine Internetseite öffnen

3 So liest du eine **Internetadresse**. Jeder Teil hat eine Bedeutung.

`https://www.franke-lab.de/schule`

sicher (Schloss)	World Wide Web	Name der Seite	Land: Deutschland	eine Unterseite

Die Endung verrät oft das **Land**. Kreuze an:

Endung	Deutschland	Österreich	Schweiz
`.de`	☐	☐	☐
`.at`	☐	☐	☐
`.ch`	☐	☐	☐

⚠ **Achtung:** Tippe die Adresse **genau** ab. Schon ein falscher Buchstabe führt dich auf eine **ganz andere Seite**.

4 **Mission:** Finde deine Arbeitsblätter im Internet.

Mission: Arbeitsblätter auf franke-lab.de

- ☐ Öffne den **Browser**.
- ☐ Klicke in die **Adressleiste**, tippe **`www.franke-lab.de`** und drücke **Enter**.
- ☐ Scrolle ganz nach unten zu **Schule**. Öffne die Karte **Klasse 5 – Informatik**.
- ☐ Wie heißt **Blatt 7**? _____
- ☐ Öffne **Blatt 10**. Gehe mit **Zurück** wieder zur Seite.
- ☐ Öffne einen **neuen Tab** und schließe ihn wieder.

5 **Mission:** Ein Steckbrief über den Fuchs – mit Infos und Bild aus dem Internet.

Mission: Steckbrief Fuchs

- ☐ Öffne einen **neuen Tab**. Tippe in die Adressleiste: **`www.tierchenwelt.de/raubtiere/505-fuchs.html`**
- ☐ Öffne **Word** mit einem neuen, leeren Dokument. Schreibe als Überschrift: **Steckbrief: Der Fuchs**
- ☐ Markiere auf der Internetseite die **Infos** über den Fuchs. Kopiere sie mit **Strg** + **C** und füge sie in Word mit **Strg** + **V** ein.
- ☐ **Rechtsklick** auf ein Bild vom Fuchs → **Bild kopieren**. Füge es in Word mit **Strg** + **V** ein.
- ☐ Speichere auf **deinem USB-Stick** als **Steckbrief_Fuchs**.